



ФЕДЕРАЛЬНОЕ ГОСУДАРСТВЕННОЕ БЮДЖЕТНОЕ УЧРЕЖДЕНИЕ  
ЦЕНТРАЛЬНЫЙ НИИ ОРГАНИЗАЦИИ И  
ИНФОРМАТИЗАЦИИ ЗДРАВООХРАНЕНИЯ  
МИНИСТЕРСТВА ЗДРАВООХРАНЕНИЯ РОССИЙСКОЙ ФЕДЕРАЦИИ

## Особенности использования системы обработки статистической отчетности «МЕДСТАТ»

Н.А. Голубев, к.м.н.,  
зам. заведующего отдела статистики  
ФГБУ «ЦНИИОИЗ» Минздрава России

# Оценка качества программного обеспечения

- ✓ **Функциональные возможности (Functionality).** Набор атрибутов, относящихся к сути набора функций и их конкретным свойствам. Функциями являются те, которые реализуют установленные или предполагаемые потребности.
- ✓ **Надежность (Reliability).** Набор атрибутов относящихся к способности программного обеспечения сохранять свой уровень качества функционирования при установленных условиях за установленный период времени.
- ✓ **Практичность (Usability).** Набор атрибутов, относящихся к объему работ, требуемых для использования и индивидуальной оценки такого использования определенным и предполагаемым кругом пользователей.
- ✓ **Эффективность (Efficiencies).** Набор атрибутов, относящихся к соотношению между уровнем качества функционирования программного обеспечения и объемом используемых ресурсов при установленных условиях.
- ✓ **Сопровождаемость (Maintainability).** Набор атрибутов, относящихся к объему работ, требуемых для проведения конкретных изменений (модификаций).
- ✓ **Мобильность (Portability).** Набор атрибутов, относящихся к способности программного обеспечения быть перенесенным из одного окружения в другое.

# Система обработки статистической отчетности «МЕДСТАТ»

## Преимущества «МЕДСТАТ»



- ✓ Не только осуществляет агрегацию информации, но и позволяет генерировать отчеты различной степени сложности.
- ✓ Обладает минимальными требованиями к аппаратной конфигурации рабочего места.
- ✓ Разработана и поддерживается при непосредственном взаимодействии с Минздравом России.
- ✓ Не является коммерческим продуктом и предоставляется **бесплатно.**

## Источники получения актуальной версии «МЕДСТАТ»

- ✓ Официальный сайт ФГБУ «ЦНИИОИЗ» Минздрава России [www.mednet.ru](http://www.mednet.ru)



- ✓ Форум [www.zdravmanager.ru](http://www.zdravmanager.ru) в разделе «Годовой отчет»



- ✓ Электронная почта МИАЦ и ОУЗ.



# Инсталляция «МЕДСТАТ»

1. Загрузить и запустить пакет установки «МЕДСТАТ»

Папку назначения изменять не рекомендуется

2. Нажать «Извлечь».

По завершению установки окно закроется

3. На рабочем столе появится ярлык Medstat 2015.

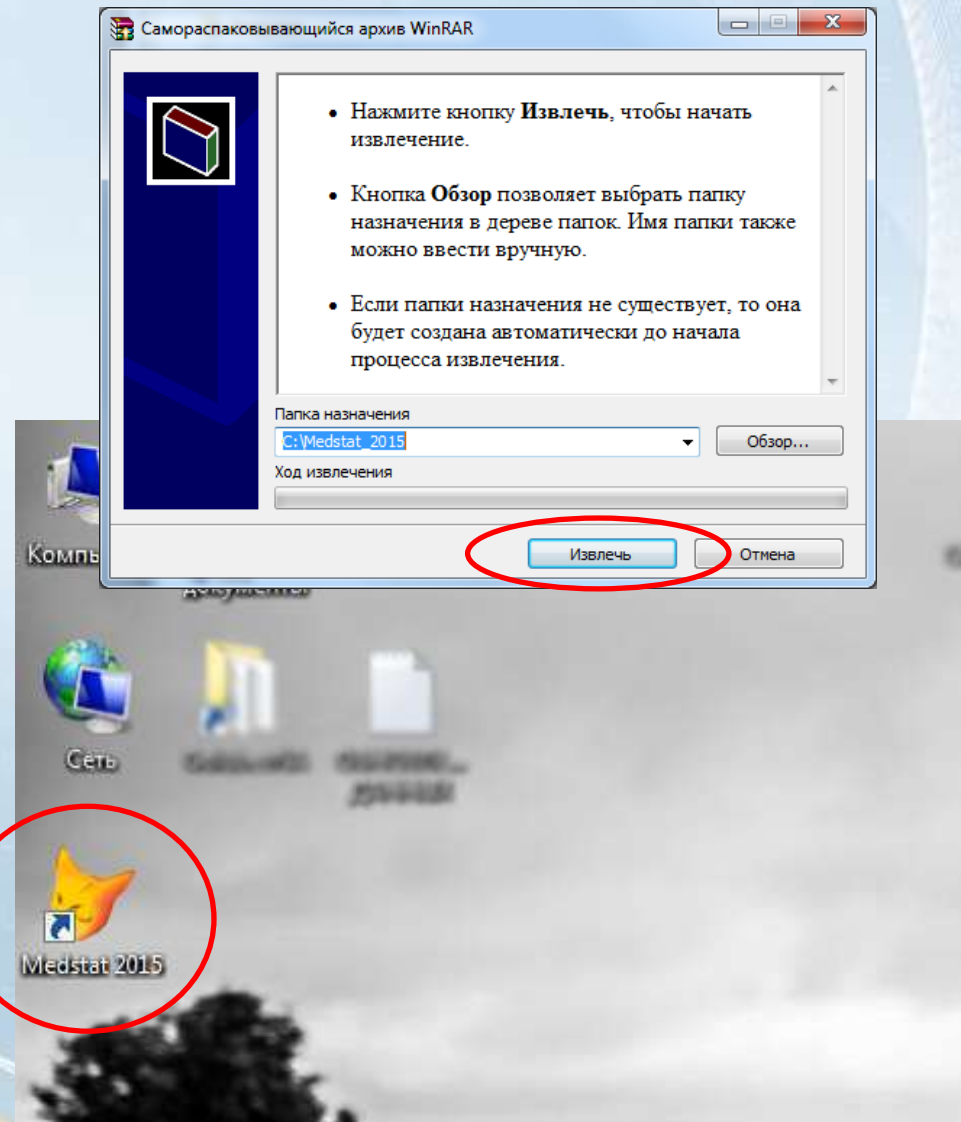

# Первичное заполнение базы данных

Загрузка данных: меню **Оператор – Обмен базами – Загрузить в БД МЕДСТАТ**

Вводится имя  
загружаемого файла

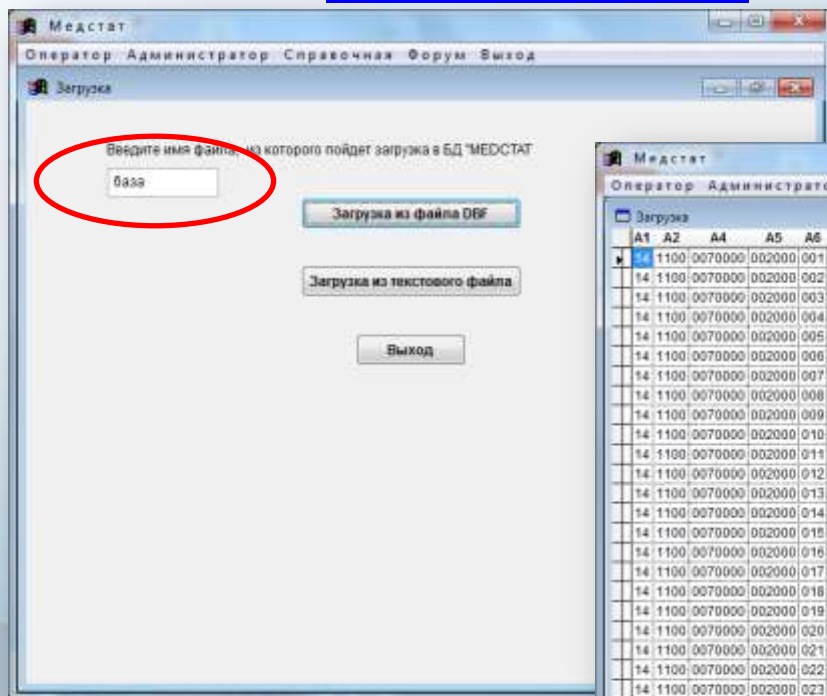

Визуально  
проверяется структура

Медстат  
Оператор Администратор Справочная Форум Выход Таблица

Загрузка

| A1 | A2   | A4      | A5     | A6  | A81  | A82  | A83  | A84  | A85       | A86    | A87    | A1   |
|----|------|---------|--------|-----|------|------|------|------|-----------|--------|--------|------|
| 14 | 1100 | 0070000 | 002000 | 001 | 0,00 | 0,00 | 0,00 | 0,00 | 259425,00 | 796,00 | 485,00 | 0,00 |
| 14 | 1100 | 0070000 | 002000 | 002 | 0,00 | 0,00 | 0,00 | 0,00 | 307545,00 | 0,00   | 0,00   | 0,00 |
| 14 | 1100 | 0070000 | 002000 | 003 | 0,00 | 0,00 | 0,00 | 0,00 | 1958,00   | 0,00   | 0,00   | 0,00 |
| 14 | 1100 | 0070000 | 002000 | 004 | 0,00 | 0,00 | 0,00 | 0,00 | 706,00    | 0,00   | 0,00   | 0,00 |
| 14 | 1100 | 0070000 | 002000 | 005 | 0,00 | 0,00 | 0,00 | 0,00 | 2157,00   | 0,00   | 0,00   | 0,00 |
| 14 | 1100 | 0070000 | 002000 | 006 | 0,00 | 0,00 | 0,00 | 0,00 | 788,00    | 0,00   | 0,00   | 0,00 |
| 14 | 1100 | 0070000 | 002000 | 007 | 0,00 | 0,00 | 0,00 | 0,00 | 641,00    | 0,00   | 0,00   | 0,00 |
| 14 | 1100 | 0070000 | 002000 | 008 | 0,00 | 0,00 | 0,00 | 0,00 | 585,00    | 0,00   | 0,00   | 0,00 |
| 14 | 1100 | 0070000 | 002000 | 009 | 0,00 | 0,00 | 0,00 | 0,00 | 3260,00   | 0,00   | 0,00   | 0,00 |
| 14 | 1100 | 0070000 | 002000 | 010 | 0,00 | 0,00 | 0,00 | 0,00 | 989,00    | 0,00   | 0,00   | 0,00 |
| 14 | 1100 | 0070000 | 002000 | 011 | 0,00 | 0,00 | 0,00 | 0,00 | 2090,00   | 0,00   | 0,00   | 0,00 |
| 14 | 1100 | 0070000 | 002000 | 012 | 0,00 | 0,00 | 0,00 | 0,00 | 355,00    | 0,00   | 0,00   | 0,00 |
| 14 | 1100 | 0070000 | 002000 | 013 | 0,00 | 0,00 | 0,00 | 0,00 | 375,00    | 0,00   | 0,00   | 0,00 |
| 14 | 1100 | 0070000 | 002000 | 014 | 0,00 | 0,00 | 0,00 | 0,00 | 182,00    | 0,00   | 0,00   | 0,00 |
| 14 | 1100 | 0070000 | 002000 | 015 | 0,00 | 0,00 | 0,00 | 0,00 | 1855,00   | 0,00   | 0,00   | 0,00 |
| 14 | 1100 | 0070000 | 002000 | 016 | 0,00 | 0,00 | 0,00 | 0,00 | 175,00    | 0,00   | 0,00   | 0,00 |
| 14 | 1100 | 0070000 | 002000 | 017 | 0,00 | 0,00 | 0,00 | 0,00 | 5973,00   | 0,00   | 0,00   | 0,00 |
| 14 | 1100 | 0070000 | 002000 | 018 | 0,00 | 0,00 | 0,00 | 0,00 | 1599,00   | 0,00   | 0,00   | 0,00 |
| 14 | 1100 | 0070000 | 002000 | 019 | 0,00 | 0,00 | 0,00 | 0,00 | 21371,00  | 0,00   | 0,00   | 0,00 |
| 14 | 1100 | 0070000 | 002000 | 020 | 0,00 | 0,00 | 0,00 | 0,00 | 16441,00  | 0,00   | 0,00   | 0,00 |
| 14 | 1100 | 0070000 | 002000 | 021 | 0,00 | 0,00 | 0,00 | 0,00 | 555,00    | 0,00   | 0,00   | 0,00 |
| 14 | 1100 | 0070000 | 002000 | 022 | 0,00 | 0,00 | 0,00 | 0,00 | 641,00    | 0,00   | 0,00   | 0,00 |
| 14 | 1100 | 0070000 | 002000 | 023 | 0,00 | 0,00 | 0,00 | 0,00 | 15823,00  | 0,00   | 0,00   | 0,00 |
| 14 | 1100 | 0070000 | 002000 | 024 | 0,00 | 0,00 | 0,00 | 0,00 | 21561,00  | 0,00   | 0,00   | 0,00 |
| 14 | 1100 | 0070000 | 002000 | 025 | 0,00 | 0,00 | 0,00 | 0,00 | 13595,00  | 0,00   | 0,00   | 0,00 |
| 14 | 1100 | 0070000 | 002000 | 026 | 0,00 | 0,00 | 0,00 | 0,00 | 14217,00  | 0,00   | 0,00   | 0,00 |

Подтверждение  
загрузки

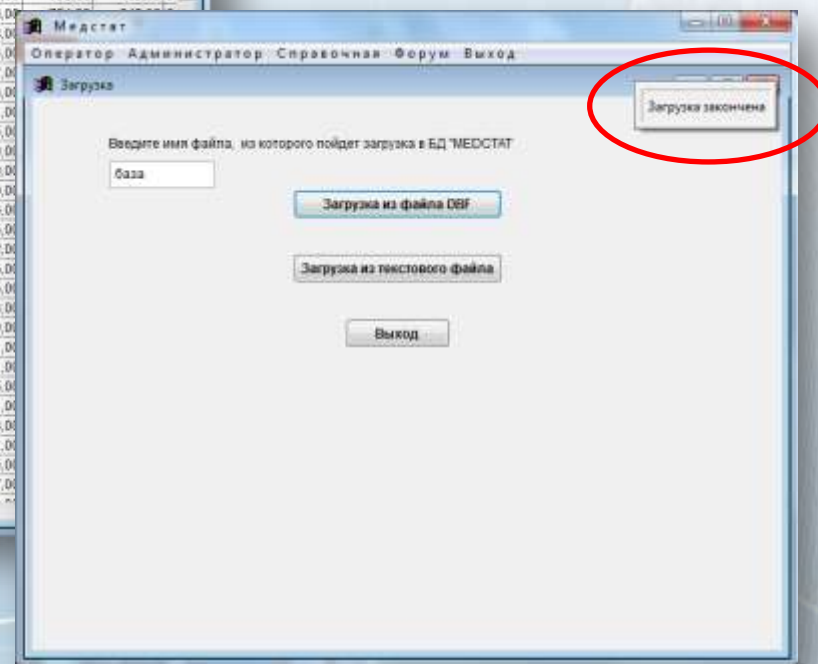

# Первичное заполнение базы данных

Ручной ввод данных: меню **Оператор** – **Ввод и корректура** – **Табличный ввод**

Медстат

Оператор Администратор Справочная Форум Выход

Табличный ввод и корректура

Выбор территории **1**

Форма **2**

Таблица **3**

010111 Ненецкий автономный округ  
010171 Ханты-Мансийский АО  
010271 Ямало-Ненецкий АО  
010911 Архангельская область без а  
010971 Тюменская область без авто  
011100 Российская Федерация

01500 Сведения о мед.обслуживании насел.,подвергнутого  
01600 Сведения о числе заболеваний и причинах смерти  
01700 Сведения о медицинских и фармацевтических кад  
01900 Сведения о детях-инвалидах  
03000 Сведения о лечебно-профилактическом учрежден  
03100 Сведения о медицинской помощи детям и подрост

002800  
002801  
003100  
003101  
003150  
003200

С протоколом  
 Без протокола

Вызвать таблицу

Контроль таблицы

Межгодовой контроль

Вызвать таблицы за 2 г

Сопоставление

РАБОТА С ГОДОМ 20 14

Вывод в EXCEL

Выход

ВЕДОМОСТЬ контроля

Название графы

| N стр. | Название строки           | Гр. 3      | Гр. 4      | Гр. 5     | Гр. 6     |
|--------|---------------------------|------------|------------|-----------|-----------|
| 001    | ВСЕГО ОПЕРАЦИЙ            | 5708956,00 | 5291280,00 | 329080,00 | 873029,00 |
| 002    | В Т.Ч. ОПЕРАЦИЙ НА ОРГАНЕ | 430361,00  | 386449,00  | 42866,00  | 14626,00  |
| 003    | ИЗ НИХ:МИКРОХИРУРГИЧЕСКИЕ | 296391,00  | 261945,00  | 34555,00  | 4293,00   |
| 004    | ИЗ Ч-ЛА ОПЕРАЦ.НА ОРГ.ЗР  | 21492,00   | 19818,00   | 1639,00   | 142,00    |
| 005    | ОПЕРАЦИИ ПО ПОВОДУ КАТАР  | 70457,00   | 52225,00   | 17937,00  | 125,00    |
| 006    | ОПЕРАЦИИ НА ОРГАНЕ УХА, Г | 231946,00  | 210542,00  | 14989,00  | 11418,00  |
| 007    | ИЗ НИХ ОПЕРАЦИИ НА УХЕ    | 65469,00   | 62181,00   | 1912,00   | 1653,00   |
| 008    | ОПЕР-И В ПОЛОСТИ РТА И ЧЕ | 1019819,00 | 1003347,00 | 5605,00   | 49097,00  |
| 009    | ОПЕРАЦИИ НА СОСУДАХ       | 14816,00   | 10185,00   | 4718,00   | 1191,00   |
| 010    | ИЗ НИХ НА АРТЕРИЯХ        | 1349,00    | 1043,00    | 300,00    |           |
| 011    | НА ВЕНАХ                  | 13467,00   | 9142,00    | 4418,00   | 1191,00   |
| 012    | ОПЕРАЦИИ НА ОРГАНАХ БРЮШН | 36479,00   | 27217,00   | 9769,00   | 13211,00  |
| 013    | ИЗ НИХ ГРЫЖЕСЕЧЕНИЙ ПРИ Н | 5353,00    | 1426,00    | 4090,00   | 887,00    |
| 014    | ПО ПОВОДУ ГЕМОРРОЯ        | 7594,00    | 4780,00    | 2815,00   | 872,00    |
| 015    | ОПЕРАЦИИ НА МУЖСКИХ ПОЛОВ | 20992,00   | 13683,00   | 6439,00   | 9427,00   |
| 016    | ОПЕРАЦИИ НА ЖЕНСКИХ ПОЛОВ | 829792,00  | 707085,00  | 119217,00 | 326464,00 |
| 017    | ОПЕРАЦИИ НА КОСТНО-МЫШЕЧН | 397275,00  | 378213,00  | 14002,00  | 18306,00  |
| 018    | ОПЕРАЦИИ НА МОЛОЧНОЙ ЖЕЛЕ | 40202,00   | 32340,00   | 7244,00   | 27310,00  |
| 019    | ОПЕРАЦИИ НА КОЖЕ И ПОДКОЖ | 2669789,00 | 2507952,00 | 101265,00 | 397964,00 |
| 020    | ПРОЧИЕ ОПЕРАЦИИ           | 17485,00   | 14267,00   | 2966,00   | 4015,00   |

# Сопоставление данных с предыдущим годом

Медстат

Оператор Администратор Справочная Форум Выход

Табличный ввод и корректура

Выбор территории: 010111 Ненецкий автономный округ, 010171 Ханты-Мансийский АО, 010271 Ямало-Ненецкий АО, 010911 Архангельская область без а, 010971 Тюменская область без авто, 011100 Российская Федерация

Форма: 01500 Сведения о мед.обслуживании насел.,подвергнутого, 01600 Сведения о числе заболеваний и причинах смерти, 01700 Сведения о медицинских и фармацевтических кадры, 01900 Сведения о детях-инвалидах, 03000 Сведения о лечебно-профилактическом учреждении, 03100 Сведения о медицинской помощи детям и подрост

Таблица: 002800, 002801, 003100, 003101, 003150, 003200

С протоколом  
 Без протокола

Контроль таблицы

Вызвать таблицу

Межгодовой контроль

Вызвать таблицы за 2 г

Сопоставление

РАБОТА С ГОДОМ 20 14

Вывод в EXCEL

Выход

ВЕДОМОСТЬ контроля

Название графы

| Стр | Год | Терр | Форма   | Табл   | Строка                    | графа 1 | графа 2 | графа 3    | графа 4    | графа 5   | графа 6   | графа 7 |
|-----|-----|------|---------|--------|---------------------------|---------|---------|------------|------------|-----------|-----------|---------|
| 001 | 14  | 1100 | 0300000 | 002800 | ВСЕГО ОПЕРАЦИЙ            |         |         | 5708956,00 | 5291280,00 | 329080,00 | 873029,00 |         |
| 002 | 14  | 1100 | 0300000 | 002800 | в т.ч. ОПЕРАЦИЙ НА ОРГАНЕ |         |         | 430361,00  | 386449,00  | 42866,00  | 14626,00  |         |
| 003 | 14  | 1100 | 0300000 | 002800 | ИЗ НИХ:МИКРОХИРУРГИЧЕСКИЕ |         |         | 296391,00  | 261945,00  | 34555,00  | 4293,00   |         |
| 004 | 14  | 1100 | 0300000 | 002800 | из ч-ла операц.на орг.зр  |         |         | 21492,00   | 19818,00   | 1639,00   | 142,00    |         |
| 005 | 14  | 1100 | 0300000 | 002800 | ОПЕРАЦИИ ПО ПОВОДУ КАТАР  |         |         | 70457,00   | 52225,00   | 17937,00  | 125,00    |         |
| 006 | 14  | 1100 | 0300000 | 002800 | ОПЕРАЦИИ НА ОРГАНЕ УХА, Г |         |         | 231946,00  | 210542,00  | 14989,00  | 11418,00  |         |
| 007 | 14  | 1100 | 0300000 | 002800 | из них ОПЕРАЦИИ НА УХЕ    |         |         | 65469,00   | 62181,00   | 1912,00   | 1653,00   |         |
| 008 | 14  | 1100 | 0300000 | 002800 | ОПЕР-И В ПОЛОСТИ РТА И ЧЕ |         |         | 1019819,00 | 1003347,00 | 5605,00   | 49097,00  |         |

| Стр | Год | Терр | Форма   | Табл   | Строка                    | графа 1 | графа 2 | графа 3    | графа 4   | графа 5   | графа 6 | графа 7 |
|-----|-----|------|---------|--------|---------------------------|---------|---------|------------|-----------|-----------|---------|---------|
| 001 | 13  | 1100 | 0300000 | 002800 | ВСЕГО ОПЕРАЦИЙ            |         |         | 5756853,00 | 205004,00 | 693967,00 |         |         |
| 002 | 13  | 1100 | 0300000 | 002800 | в т.ч. ОПЕРАЦИЙ НА ОРГАНЕ |         |         | 414340,00  | 22764,00  | 10813,00  |         |         |
| 003 | 13  | 1100 | 0300000 | 002800 | ИЗ НИХ:МИКРОХИРУРГИЧЕСКИ  |         |         | 262980,00  | 11536,00  | 2057,00   |         |         |
| 004 | 13  | 1100 | 0300000 | 002800 | из ч-ла операц.на орг.зр  |         |         | 21526,00   | 861,00    |           |         |         |
| 005 | 13  | 1100 | 0300000 | 002800 | ОПЕРАЦИИ ПО ПОВОДУ КАТАР  |         |         | 45089,00   | 2117,00   |           |         |         |
| 006 | 13  | 1100 | 0300000 | 002800 | ОПЕРАЦИИ НА ОРГАНЕ УХА, Г |         |         | 249144,00  | 8264,00   | 8414,00   |         |         |
| 007 | 13  | 1100 | 0300000 | 002800 | из них ОПЕРАЦИИ НА УХЕ    |         |         | 60085,00   | 1782,00   | 663,00    |         |         |
| 008 | 13  | 1100 | 0300000 | 002800 | ОПЕР-И В ПОЛОСТИ РТА И ЧЕ |         |         | 1019745,00 | 1916,00   | 33816,00  |         |         |



# Сопоставление данных с предыдущим годом

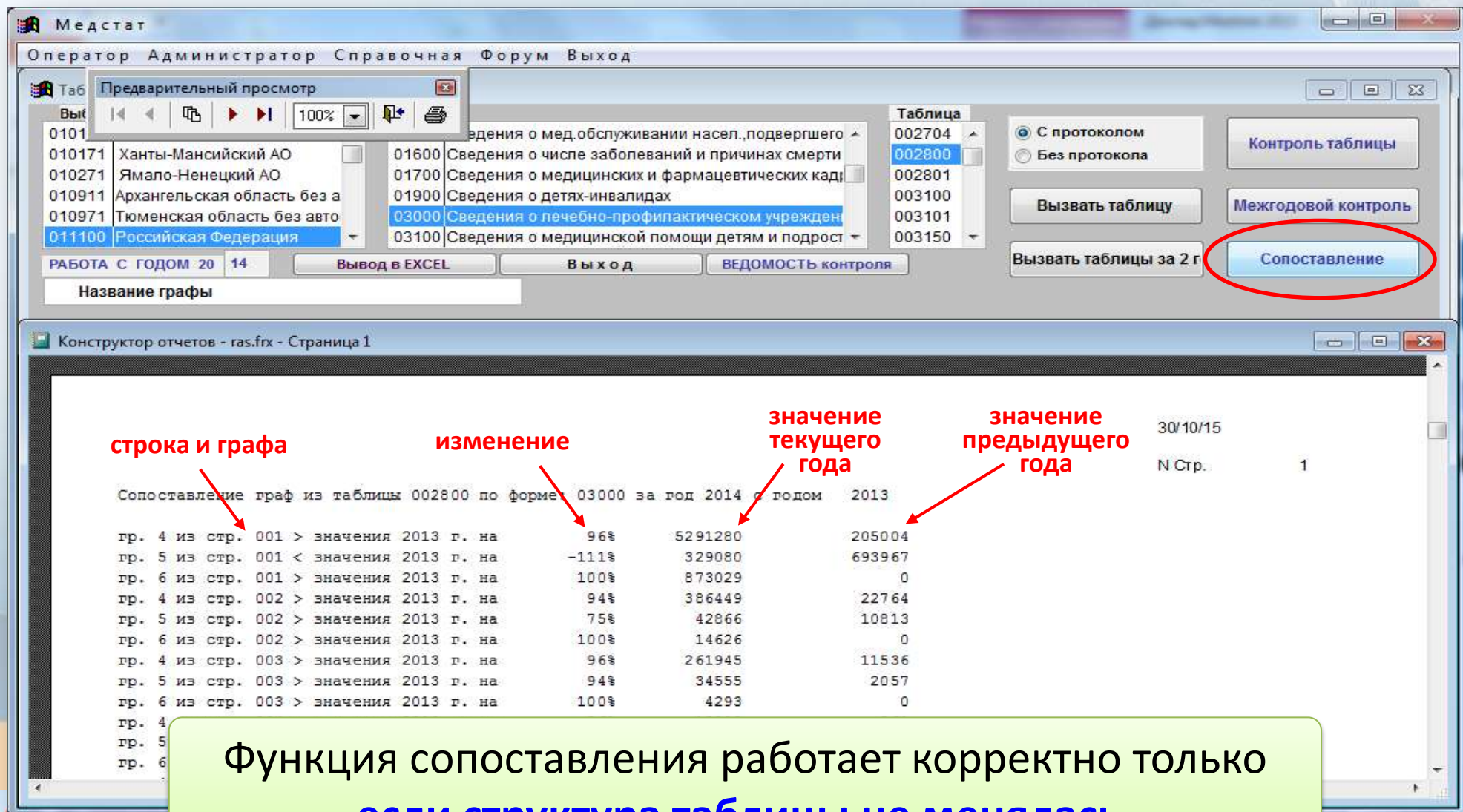

Медстат  
Оператор Администратор Справочная Форум Выход

Предварительный просмотр

0101 Сведения о мед.обслуживании насел.,подвергнутого  
010171 Ханты-Мансийский АО 01600 Сведения о числе заболеваний и причинах смерти  
010271 Ямало-Ненецкий АО 01700 Сведения о медицинских и фармацевтических кад  
010911 Архангельская область без а 01900 Сведения о детях-инвалидах  
010971 Тюменская область без авто 03000 Сведения о лечебно-профилактическом учрежден  
011100 Российская Федерация 03100 Сведения о медицинской помощи детям и подро

РАБОТА С ГОДОМ 20 14 Вывод в EXCEL Выход ВЕДОМОСТЬ контроля

Название графы

Сопоставление граф из таблицы 002800 по форме 03000 за год 2014 с годом 2013

|   | изменение | значение текущего года | значение предыдущего года |
|---|-----------|------------------------|---------------------------|
| гр. 4 из стр. 001 > значения 2013 г. на | 96%       | 5291280                | 205004                    |
| гр. 5 из стр. 001 < значения 2013 г. на | -111%     | 329080                 | 693967                    |
| гр. 6 из стр. 001 > значения 2013 г. на | 100%      | 873029                 | 0                         |
| гр. 4 из стр. 002 > значения 2013 г. на | 94%       | 386449                 | 22764                     |
| гр. 5 из стр. 002 > значения 2013 г. на | 75%       | 42866                  | 10813                     |
| гр. 6 из стр. 002 > значения 2013 г. на | 100%      | 14626                  | 0                         |
| гр. 4 из стр. 003 > значения 2013 г. на | 96%       | 261945                 | 11536                     |
| гр. 5 из стр. 003 > значения 2013 г. на | 94%       | 34555                  | 2057                      |
| гр. 6 из стр. 003 > значения 2013 г. на | 100%      | 4293                   | 0                         |

30/10/15  
N Стр. 1

Функция сопоставления работает корректно только если структура таблицы не менялась.



# Проведение контроля

Медстат

Оператор Администратор Справочная Форум Выход

Табличный ввод и корректура

Выбор территории

- 010111 Ненецкий автономный округ
- 010171 Ханты-Мансийский АО
- 010271 Ямало-Ненецкий АО
- 010911 Архангельская область без а
- 010971 Тюменская область без авто
- 011100 Российская Федерация

Форма

- 01500 Сведения о мед.обслуживании насел.,подвергшегося возд.р.
- 01600 Сведения о числе заболеваний и причинах смерти лиц в свя
- 01700 Сведения о медицинских и фармацевтических кадрах
- 01900 Сведения о детях-инвалидах
- 03000 Сведения о лечебно-профилактическом учреждении
- 03100 Сведения о медицинской помощи детям и подросткам-школ

Таблица

- 002702
- 002704
- 002800
- 002801
- 003100
- 003101

С протоколом  
 Без протокола

Контроль таблицы

Межгодовой контроль

Вызвать таблицу

Вызвать таблицы за 2 г

Сопоставление

РАБОТА С ГОДОМ 20 14

Вывод в EXCEL

В ы х о д

ВЕДОМОСТЬ контроля

Название графы

| № стр. | Название строки           | Гр. 3  | Гр. 4 | Гр. 5 | Гр. 6 |
|--------|---------------------------|--------|-------|-------|-------|
| 001    | ВСЕГО ОПЕРАЦИЙ            | 100,00 | 50,00 | 10,00 | 20,00 |
| 002    | В Т.Ч. ОПЕРАЦИЙ НА ОРГАНЕ |        |       |       |       |
| 003    | ИЗ НИХ:МИКРОХИРУРГИЧЕСКИЕ |        |       |       |       |
| 004    | ИЗ Ч-ЛА ОПЕРАЦ.НА ОРГ.ЗР  |        |       |       |       |
| 005    | ОПЕРАЦИИ ПО ПОВОДУ КАТАР  |        |       |       |       |
| 006    | ОПЕРАЦИИ НА ОРГАНЕ УХА, Г |        |       |       |       |
| 007    | ИЗ НИХ ОПЕРАЦИИ НА УХЕ    |        |       |       |       |
| 008    | ОПЕР-И В ПОЛОСТИ РТА И ЧЕ |        |       |       |       |
| 009    | ОПЕРАЦИИ НА СОСУДАХ       | 12,00  |       |       |       |
| 010    | ИЗ НИХ НА АРТЕРИЯХ        | 10,00  |       |       |       |
| 011    | НА ВЕНАХ                  |        |       |       |       |
| 012    | ОПЕРАЦИИ НА ОРГАНАХ БРЮШН | 5,00   |       |       |       |
| 013    | ИЗ НИХ ГРЫЖЕСЕЧЕНИЙ ПРИ Н | 7,00   |       |       |       |
| 014    | ПО ПОВОДУ ГЕМОРРОЯ        |        |       |       |       |
| 015    | ОПЕРАЦИИ НА МУЖСКИХ ПОЛОВ |        |       |       |       |
| 016    | ОПЕРАЦИИ НА ЖЕНСКИХ ПОЛОВ |        |       |       |       |
| 017    | ОПЕРАЦИИ НА КОСТНО-МЫШЕЧН |        |       |       |       |
| 018    | ОПЕРАЦИИ НА МОЛОЧНОЙ ЖЕЛЕ |        |       |       |       |
| 019    | ОПЕРАЦИИ НА КОЖЕ И ПОДКОЖ |        |       |       |       |
| 020    | ПРОЧИЕ ОПЕРАЦИИ           | 50,00  | 10,00 | 5,00  | 15,00 |

# Проведение контроля

Конструктор отчетов - medk\_t.frx - Страница 1 - Медстат

Оператор Администратор Справочная Форум Выход

Предварительный просмотр

| N услграфа                                      | Стр | Левая часть сравнения | Правая часть сравнения | Результат сравнения | Содержание ошибки (замечания) |
|---|-----|-----------------------|------------------------|---------------------|-------------------------------|
| КОНТРОЛЬ ПО ФОРМЕ 03000 ТАБЛИЦЕ 002800          |     |                       |                        |                     |                               |
| 30,2800,1,03:06=30,2800,2+6+8+9+12+15П20,03:06* |     |                       |                        |                     |                               |
| 514   | 03  | 100,00=               | 67,00                  | 33,00               | -                             |
| 514   | 04  | 50,00=                | 10,00                  | 40,00               | -                             |
| 514   | 05  | 10,00=                | 5,00                   | 5,00                | -                             |
| 514   | 06  | 20,00=                | 15,00                  | 5,00                | -                             |
| 30,2800,10+11,03:06=30,2800,9,03:06*            |     |                       |                        |                     |                               |
| 515   | 03  | 10,00=                | 12,00                  | -2,00               | -                             |
| 30,2800,13+14,03:06=30,2800,12,03:06*           |     |                       |                        |                     |                               |
| 516   | 03  | 7,00=                 | 5,00                   | 2,00                | -                             |

**условие контроля**

**разница**

**значение левой части**

**значение правой части условия**

## Расшифровка условия контроля:

30,2800,1,03:06 =

30,2800,2+6+8+9+12+15П20,03:06\*

означает

по форме **30** таблице **2800**

строка **1** по графам **с 3 по 6**

должна быть **равна**

в той же таблице

строкам **2 + 6 + 8 + 9 + 12 + с 15 по 20**

по графам **с 3 по 6**

# Проведение контроля

Медстат

Оператор Администратор Справочная Форум Выход

Табличный ввод и корректура

Выбор территории

|        |                             |       |         |
|--------|-----------------------------|-------|---------|
| 010111 | Ненецкий автономный округ   | 01900 | Сведени |
| 010171 | Ханты-Мансийский АО         | 03000 | Сведени |
| 010271 | Ямало-Ненецкий АО           | 03100 | Сведени |
| 010911 | Архангельская область без а | 03200 | Сведени |
| 010971 | Тюменская область без авто  | 03300 | Сведени |
| 011100 | Российская Федерация        | 03400 | Сведени |

РАБОТА С ГОДОМ 20 14

Вывод в EXCEL

всего

| N стр. | Название строки             | Гр. 3   | Гр. |
|--------|-----------------------------|---------|-----|
| 001    | ОПЕРИРОВАНО ПАЦИЕНТОВ       | 2000,00 |     |
| 002    | ИЗ НИХ ДЕТИ 0-17Л ВКЛ.      | 700,00  |     |
| 003    | ИЗ ОБЩ. Ч-А ОПЕРИРОВАНО В   | 1000,00 |     |
| 004    | ИЗ НИХ (СТРЗ)ДЕТЕЙ 0-17Л.   | 70,00   |     |
| 005    | ИЗ ОБЩ. Ч-А ОПЕРАЦ. ВЫПОЛН. |         |     |
| 006    | ЛАЗАРНОЙ                    |         |     |
| 007    | КРИОГЕННОЙ                  |         |     |
| 008    | РЕНТГЕНОВСКОЙ               |         |     |
| 009    | ВЫПОЛНЕНО ГИСТЕРОСКОПИЙ     |         |     |

Конструктор отчетов - medk\_t.frx - Страница 1

| N                                      | Стр усл графа | Левая часть сравнения | Правая часть сравнения | Результат сравнения |
|--|---------------|-----------------------|------------------------|---------------------|
| КОНТРОЛЬ ПО ФОРМЕ 03000 ТАБЛИЦЕ 002801 |               |                       |                        |                     |
| -----                                  |               |                       |                        |                     |
| 30,2801,3,03/30,2801,1,03X'100'='0'*   |               |                       |                        |                     |
| 522                                    |               | 50,00=                | 0,00                   | 50,00               |
| -----                                  |               |                       |                        |                     |
| 30,2801,4,03/30,2801,3,03X'100'='0'*   |               |                       |                        |                     |
| 524                                    |               | 7,00=                 | 0,00                   | 7,00                |

**1000 / 2000 x 100**

**70 / 1000 x 100**

**Расшифровка условия контроля:**  
30,2801,3,03 / 30,2801,1,03X'100'='0'\*  
отображается **соотношение**  
по форме **30** таблице **2801**  
строки **3** графы **3**  
**к** той же таблице  
строке **1** графы **3**

# Проведение контроля

Для запуска **межтабличных** (внутриформенных), **межформенных** и **межгодовых** контролей: меню **Оператор – Контроль**

Медстат

Оператор Администратор Справочная Форум Выход

Контроль отчетных форм

Выбор территории **1**

- 010111 НЕНЕЦКИЙ АО
- 010171 ХАНТЫ-МАНСИЙСКИЙ АО
- 010271 ЯМАЛО-НЕНЕЦКИЙ АО
- 010911 АРХАНГЕЛЬС.ОБЛ.БЕЗ АО
- 010971 ТЮМЕНСКАЯ ОБЛ.БЕЗ АО
- 011100 РОССИЙСКАЯ ФЕДЕРАЦИЯ
- 011101 АЛТАЙСКИЙ КРАЙ**
- 011102 ГЛ.МЕД.УПР.ДЕЛ.ПР.
- 011103 КРАСНОДАРСКИЙ КРАЙ
- 011104 КРАСНОЯРСКИЙ КРАЙ
- 011105 ПРИМОРСКИЙ КРАЙ
- 011107 СТАВРОПОЛЬСКИЙ КРАЙ
- 011108 ХАБАРОВСКИЙ КРАЙ
- 011110 АМУРСКАЯ ОБЛ.
- 011112 АСТРАХАНСКАЯ ОБЛ.
- 011114 БЕЛГОРОДСКАЯ ОБЛ.
- 011115 БРЯНСКАЯ ОБЛ.
- 011117 ВЛАДИМИРСКАЯ ОБЛ.
- 011118 ВОЛГОГРАДСКАЯ ОБЛ.
- 011119 ВОЛОГОДСКАЯ ОБЛ.
- 011120 ВОРОНЕЖСКАЯ ОБЛ.
- 011122 НИЖЕГОРОДСКАЯ ОБЛ.

**2**

| Форма      | Выбор набора             |
|------------|--------------------------|
| 007        | 19000001 19000097        |
| 008        | 15000001 15000037        |
| 009        | 20000121 20000198        |
| 010        | 21000201 21000325        |
| 011        | 21000100 21000168        |
| 012        | 56000001 56000422        |
| 013        | 72000001 72000027        |
| 014        | 65000001 65000349        |
| 015        | 68000001 68000022        |
| 016        | 69000001 69000168        |
| 017        | 70000001 70000038        |
| 019        | 22000001 22000054        |
| <b>030</b> | <b>57000001 57000833</b> |

**3** Разрез формы: 00

Выполнить по всем контролям и формам

**Выполнить по одной форме**

Очистить ведомость

Выполнить с накоплением

Печать накопления

Контроль по составляющим

Просмотр и корректура БД

Помощь Выход

Форматный контроль по выборочной форме по всем формам

Корректурa ведомости контроля

Направление  
базы данных в  
ЦНИИОИЗ  
необходимо  
осуществлять  
только **после**  
**проведения и**  
**анализа**  
результатов **всех**  
**видов контроля**

# Дополнение условий контроля

Дополнение или редактирование контролей:  
меню **Оператор – Словари – Словарь условий контроля**

Условия контроля хранятся в файле **POKAZ.DBF**.

В том случае, если произвести **замену** этого файла то введенные контроли **будут затерты** и потребуются их **повторное добавление**.

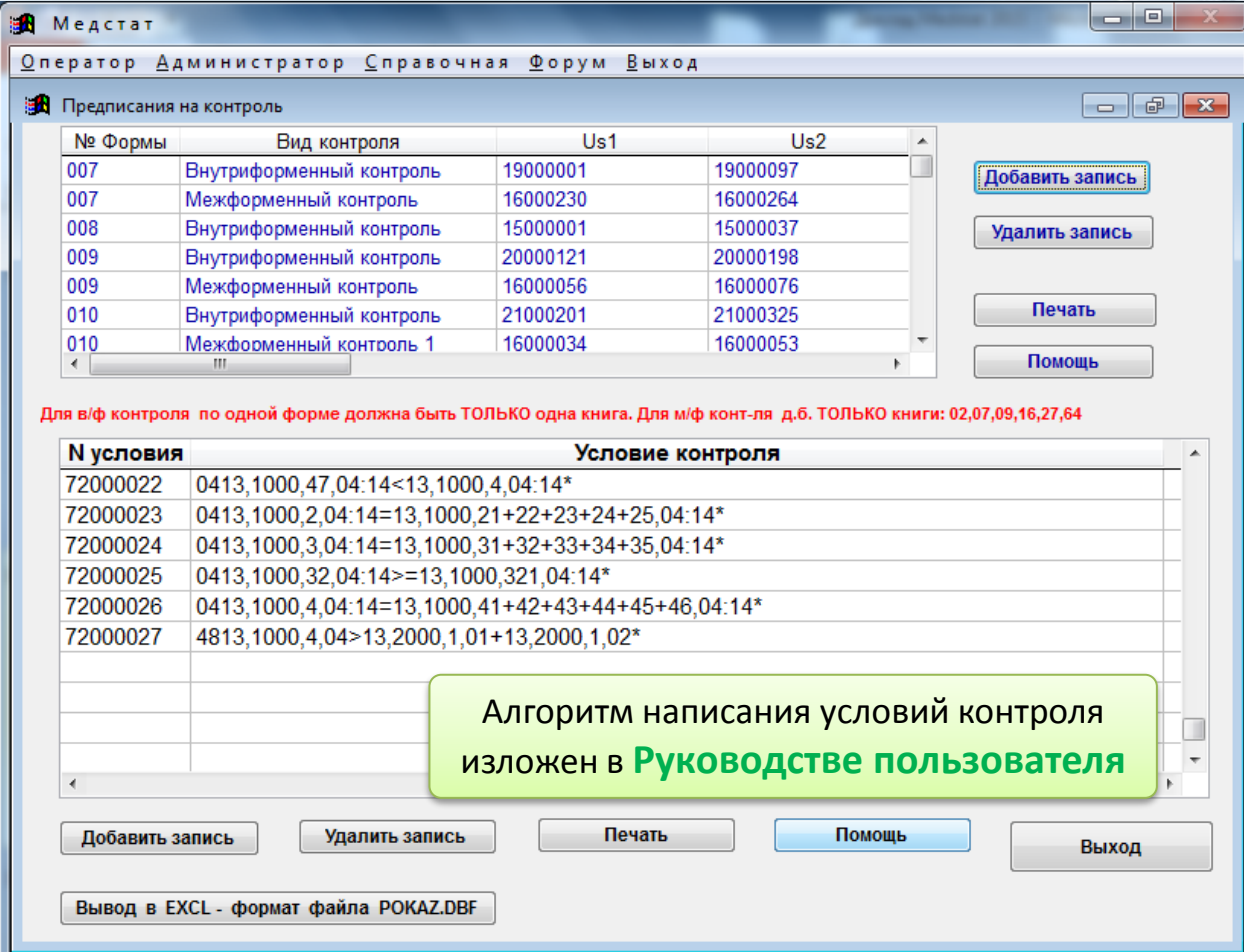

Медстат  
Оператор Администратор Справочная Форум Выход

Предписания на контроль

| № Формы | Вид контроля             | Us1      | Us2      |
|---------|--------------------------|----------|----------|
| 007     | Внутриформенный контроль | 19000001 | 19000097 |
| 007     | Межформенный контроль    | 16000230 | 16000264 |
| 008     | Внутриформенный контроль | 15000001 | 15000037 |
| 009     | Внутриформенный контроль | 20000121 | 20000198 |
| 009     | Межформенный контроль    | 16000056 | 16000076 |
| 010     | Внутриформенный контроль | 21000201 | 21000325 |
| 010     | Межформенный контроль 1  | 16000034 | 16000053 |

Добавить запись  
Удалить запись  
Печать  
Помощь

Для в/ф контроля по одной форме должна быть ТОЛЬКО одна книга. Для м/ф конт-ля д.б. ТОЛЬКО книги: 02,07,09,16,27,64

| № условия | Условие контроля                                   |
|-----------|--|
| 72000022  | 0413,1000,47,04:14<13,1000,4,04:14*                |
| 72000023  | 0413,1000,2,04:14=13,1000,21+22+23+24+25,04:14*    |
| 72000024  | 0413,1000,3,04:14=13,1000,31+32+33+34+35,04:14*    |
| 72000025  | 0413,1000,32,04:14>=13,1000,321,04:14*             |
| 72000026  | 0413,1000,4,04:14=13,1000,41+42+43+44+45+46,04:14* |
| 72000027  | 4813,1000,4,04>13,2000,1,01+13,2000,1,02*          |

Алгоритм написания условий контроля изложен в **Руководстве пользователя**

Добавить запись Удалить запись Печать Помощь Выход

Вывод в EXCL - формат файла POKAZ.DBF

# Распечатка заполненных бланков отчетных форм

## Оператор – Распечатка из БД заполненных бланков отчетных форм

Заполнение реквизитов отчитывающейся организации для всех отчетных форм

Медстат

Оператор Администратор Справочная Форум Выход

Распечатка из БД заполненных бланков за отчетный год

Выбор формы из списка

|         |  |
|---------|--|
| 4.doc   | Форма 4. Население   |
| 232.doc | вкладыш к ф.32 Сведения о регион. акушер.и перинат.помощи в родд         |
| 7.doc   | Форма 7. Сведения о заболевших злокачественными новообразова             |
| 8.doc   | Форма 8. Сведения о заболевших активным туберкулезом                     |
| 9.doc   | Форма 9. Сведения о заб., передав. пр. пол. путем, гриб-х, кожны и чесот |
| 10.doc  | Форма10. Отчет о заболеваниях псих. рас-вами и рас-вами поведени         |
| 11.doc  | Форма11. Отчет о заболеваниях наркологическими расстройствами            |
| 12.doc  | Форма12. Свед. о числе заб-ний, зарег.у проживающ в рай-не обслу         |
| 13.doc  | Форма13. Сведения о прерывании беременности (в сроки до 28 нед           |
| 14.doc  | Форма14. Сведения о деятельности стационара                              |
| 15.doc  | Форма15. Отчет о мед.обсл.населения,подверг.возд.радиации на Ч/          |
| 16.doc  | Форма16. Сведения о числе забол. и прич.смерти лиц,в связи с ЧАЭ         |
| 17.doc  | Форма17. Сведения о медицинских и фармацевтич. кадрах тер. под           |
| 19.doc  | Форма19. Сведения о детях инвалидов                                      |
| 30.doc  | Форма30. Сведения о лечебно-профилактических учреждениях                 |

Выбор территории

|        |                       |
|--------|-----------------------|
| 010111 | НЕНЕЦКИЙ АО           |
| 010171 | ХАНТЫ-МАНСИЙСКИЙ АО   |
| 010271 | ЯМАЛО-НЕНЕЦКИЙ АО     |
| 010911 | АРХАНГЕЛЬС.ОБЛ.БЕЗ АО |
| 010971 | ТЮМЕНСКАЯ ОБЛ.БЕЗ АО  |
| 011100 | РОССИЙСКАЯ ФЕДЕРАЦИЯ  |
| 011101 | АЛТАЙСКИЙ КРАЙ        |
| 011102 | ГЛ.МЕД.УПР.ДЕЛ.ПР.    |
| 011103 | КРАСНОДАРСКИЙ КРАЙ    |
| 011104 | КРАСНОЯРСКИЙ КРАЙ     |
| 011105 | ПРИМОРСКИЙ КРАЙ       |
| 011107 | СТАВРОПОЛЬСКИЙ КРАЙ   |
| 011108 | ХАБАРОВСКИЙ КРАЙ      |
| 011110 | АМУРСКАЯ ОБЛ.         |
| 011112 | АСТРАХАНСКАЯ ОБЛ.     |

Разрез формы: 00      Год: 14

Помощь      Выполнить

Заполнение реквизитов организации

контрольный просмотр пути к WINWORD.EXE : C:\Program Files\Microsoft Office\Office14\Winword.exe      Выход

# Автоматическое заполнение реквизитов организации

Данные организации

Наименование отчитываемой организации\*:  
ФГБУ "ЦНИИОИЗ" Минздрава России

Почтовый адрес:  
Адрес

Код отчитываемой организации по ОКПО:  
ОКПО

Код вида деятельности по ОКВЭД:  
ОКВЭД\_

Код вида деятельности по ОКДП:  
ОКДП\_

Код отрасли по ОКОНХ территории:  
ОКОНХ\_

Лог событий:  
Файл пропущен: 207.DOC  
Файл пропущен: 214.DOC  
Файл пропущен: 232.DOC

Код по ОКАТО:  
ОКАТО\_

Код министерства (ведомства), органа управления по ОКОГУ:  
ОКОГУ\_

Код организационно-правовой формы по ОК ОПФ:  
ОКОПФ\_

Код формы собственности по ОКФС:  
ОКФС\_

ИНН:  
ИНН\_

Код контрольной суммы (дополнительное поле):  
контрольной суммы\_

Заполнить

1

2

3

# Распечатка заполненных бланков отчетных форм

Распечатка из БД заполненных бланков за отчетный год

**Выбор формы из списка**

|         |  |
|---------|--|
| 4.doc   | Форма 4. Население   |
| 232.doc | вкладыш к ф.32 Сведения о регион. акушер.и перинат.помощи в родд       |
| 7.doc   | Форма 7. Сведения о заболевших злокачественными новообразова           |
| 8.doc   | Форма 8. Сведения о заболевших активным туберкулезом                   |
| 9.doc   | Форма 9. Сведения о заб.,передав.пр.пол.путем,гриб-х,кожн.и чесот      |
| 10.doc  | Форма10. Отчет о заболеваниях псих. рас-вами и рас-вами поведени       |
| 11.doc  | Форма11. Отчет о заболеваниях наркологическими расстройствами          |
| 12.doc  | Форма12. Свед. о числе заб-ний, зарег.у проживающ.в рай-не обслу       |
| 13.doc  | Форма13. Сведения о прерывании беременности (в сроки до 28 нед         |
| 14.doc  | Форма14. Сведения о деятельности стационара                            |
| 15.doc  | Форма15. Отчет <b>1</b> мед.обсл.населения,подверг.возд.радиации на ЧА |
| 16.doc  | Форма16. Сведения о числе забол. и прич.смерти лиц,в связи с ЧАЭ       |
| 17.doc  | Форма17. Сведения о медицинских и фармацевтич. кадрах тер. под         |
| 19.doc  | Форма19. Сведения о детях инвалидах                                    |
| 30.doc  | Форма30. Сведения о лечебно-профилактических учреждениях               |

**Выбор территории**

|        |                       |
|--------|-----------------------|
| 010111 | НЕНЕЦКИЙ АО           |
| 010171 | ХАНТЫ-МАНСИЙСКИЙ АО   |
| 010271 | ЯМАЛО-НЕНЕЦКИЙ АО     |
| 010911 | АРХАНГЕЛЬС.ОБЛ.БЕЗ АО |
| 010971 | ТЮМЕНСКАЯ ОБЛ.БЕЗ АО  |
| 011100 | РОССИЙСКАЯ ФЕДЕРАЦИЯ  |
| 011101 | АЛТАЙСКИЙ КРАЙ        |
| 011102 | ГЛ.МЕД.УПР.ДЕЛ.ПР.    |
| 011103 | КРАСНОДАРСКИЙ КРАЙ    |
| 011104 | КРАСНОЯРСКИЙ КРАЙ     |
| 011105 | ПРИМОРСКИЙ КРАЙ       |
| 011107 | СТАВРОПОЛЬСКИЙ КРАЙ   |
| 011108 | ХАБАРОВСКИЙ КРАЙ      |
| 011110 | АМУРСКАЯ ОБЛ.         |
| 011112 | АСТРАХАНСКАЯ ОБЛ.     |

Разрез формы: 00      Год: 14

Помощь

Заполнение реквизитов организации

контрольный просмотр пути к WINWORD.EXE : C:\Program Files\Microsoft Office\Office14\Winword.exe

**3** **Выполнить**

Выход



# Распечатка заполненных бланков отчетных форм

The screenshot shows the Microsoft Word interface with a form template. The form contains the following text:

**ФЕДЕРАЛЬНОЕ ГОСУДАРСТВЕННОЕ СТАТИСТИЧЕСКОЕ НАБЛЮДЕНИЕ**

**КОНФИДЕНЦИАЛЬНОСТЬ ГАРАНТИРУЕТСЯ ПОЛУЧАТЕЛЕМ ИНФОРМАЦИИ**

Нарушение порядка представления статистической информации, а равно представление недостоверной статистической информации влечет ответственность, установленную статьей 13.19 Кодекса Российской Федерации об административных правонарушениях от 30.12.2001 № 195-ФЗ, а также статьей 3 Закона Российской Федерации от 13.05.92 № 2761-1 «Об ответственности за нарушение порядка представления государственной статистической отчетности»

**ВОЗМОЖНО ПРЕДОСТАВЛЕНИЕ В ЭЛЕКТРОННОМ ВИДЕ**

Red arrows in the image point to the following elements:

- 1**: Points to the 'Надстройки' (Add-ins) tab in the ribbon.
- 2**: Points to the 'Надстройки' (Add-ins) tab in the ribbon.
- 3**: Points to the 'Заполнение' (Fill) button in the ribbon.

At the bottom of the window, the status bar shows: Страница: 1 из 9, Число слов: 1 725, русский, 100%.

# Распечатка заполненных бланков отчетных форм

The screenshot shows a Microsoft Word document titled "forma\_z [Режим ограниченной функциональности] - Microsoft Word". The ribbon includes "Файл", "Главная", "Вставка", "Разметка страницы", "Ссылки", "Рассылки", "Рецензирование", "Вид", "Надстройки", "Foxit PDF", "Конструктор", and "Макет". The main content area displays a medical report form with a table and a text box. A pink callout box with red text points to two specific elements: a timestamp "31.10.2015 14:38" circled in red in the top left, and a date-time pair "31/10/15 14:20:21" circled in red in the bottom right. The text in the callout box reads: "Отклонение по дате и времени заполнения формы и протокола должны быть минимальны с учетом заполнения формы".

31.10.2015 14:38

(1000)

Медицинские и фармацевтические работники - 792  
врачей и провизоров  
наименование  
категорию

31/10/15 14:20:21

N Стр. 1

Протокол суммы граф в таблицах формы по территории РОССИЙСКАЯ ФЕДЕРАЦИЯ ЗА 2014 ГОД  
ФОРМА 017 РАЗРЕЗ 00

| ТАБЛИЦА 1000                  |             |            |  |
|-------------------------------|-------------|------------|--|
| графа 3                       | сумма строк | 2720459,00 |  |
| графа 4                       | сумма строк | 160937,00  |  |
| графа 5                       | сумма строк | 716573,00  |  |
| графа 6                       | сумма строк | 358987,00  |  |
| графа 7                       | сумма строк | 139016,00  |  |
| графа 8                       | сумма строк | 2436368,00 |  |
| ТАБЛИЦА 1000 СУММА ПО ТАБЛИЦЕ |             | 6532340,00 |  |

Страница: 2 из 9 Число слов: 2 673

# Выгрузка из базы данных в формате Excel

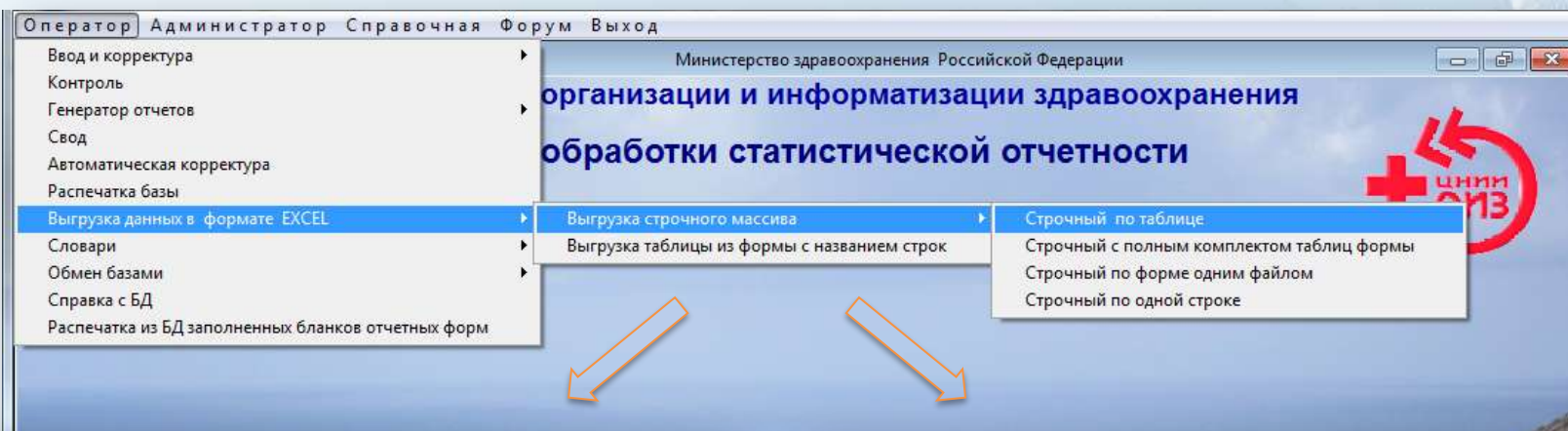

newtab1 [Режим совместимости] - Microsoft Excel

| НАЗВАНИЕ ГРАФЫ                                 | КОД ГРАФЫ | КОД СТРОКИ | ЧИСЛО ПРОВЕД. ОПЕР. - ВСЕГО | из них в позад. оказания и оказания в амбулатор. усл. ам. | из них в позад. оказания и оказания в условиях днев. стационара | из них в амбулатор. усл. ам. на территории |
|--|-----------|------------|-----------------------------|---|---|--|
| НОМЕР ГРАФЫ                                    |           |            | 3.00                        | 4.00  | 5.00  | 6.00                                       |
| Сведения о лечебно-профилактическом учреждении |           |            |                             |   |   |  |
| ФОРМА 03000 ТАБЛИЦА 2800                       |           |            |                             |   |   |  |
| 001 ВСЕГО ОПЕРАЦИЙ                             |           |            |                             |   |   |  |
| Российская Федерация                           |           |            | 5 590 981,00                | 5 202 256,00  | 318 448,00  | 859 512,00                                 |
| Центральный федеральный округ                  |           |            | 1 332 059,00                | 1 237 310,00  | 68 398,00   | 198 623,00                                 |
| Белгородская область                           |           |            | 51 612,00                   | 39 165,00   | 1 322,00  | 6 800,00                                   |
| Брянская область                               |           |            | 53 748,00                   | 47 940,00   | 2 635,00  | 11 991,00                                  |
| Владимирская область                           |           |            | 62 833,00                   | 61 348,00   | 1 485,00  | 20 617,00                                  |
| Воронежская область                            |           |            | 92 147,00                   | 72 722,00   | 16 432,00   | 15 895,00                                  |
| Ивановская область                             |           |            | 44 866,00                   | 39 563,00   | 5 303,00  | 5 014,00                                   |
| Калужская область                              |           |            | 44 711,00                   | 37 478,00   | 1 316,00  | 2 449,00                                   |
| Костромская область                            |           |            | 29 715,00                   | 28 160,00   | 321,00  | 2 921,00                                   |
| Курская область                                |           |            | 36 100,00                   | 34 267,00   | 1 323,00  | 6 002,00                                   |
| Липецкая область                               |           |            | 44 567,00                   | 42 860,00   | 1 707,00  | 8 027,00                                   |
| Московская область                             |           |            | 245 652,00                  | 240 204,00  | 5 448,00  | 21 522,00                                  |
| Орловская область                              |           |            | 27 706,00                   | 25 876,00   | 1 830,00  | 4 945,00                                   |
| Рязанская область                              |           |            | 30 709,00                   | 28 932,00   | 1 497,00  | 6 441,00                                   |

newtab [Режим совместимости] - Microsoft Excel

| НАЗВАНИЕ СТРОКИ                               | КОД СТРОКИ | ЧИСЛО ПРОВЕД. ОПЕР. - ВСЕГО | из них в позад. оказания и оказания в амбулатор. усл. ам. | из них в позад. оказания и оказания в условиях днев. стационара | из них в амбулатор. усл. ам. на территории |
|---|------------|-----------------------------|---|---|--|
| НОМЕР ГРАФЫ                                   |            | 3.00                        | 4.00  | 5.00  | 6.00                                       |
| Территория РОССИЙСКАЯ ФЕДЕРАЦИЯ               |            |                             |   |   |  |
| Форма 030 разрез 00 таблица 002800            |            |                             |   |   |  |
| 7000710078007300                              |            |                             |   |   |  |
| ВСЕГО ОПЕРАЦИЙ                                |            |                             |   |   |  |
| в т.ч. ОПЕРАЦИИ НА ОРГАНЕ ЗРЕНИЯ              | 001        | 5 590 981,00                | 5 202 256,00  | 318 448,00  | 859 512,00                                 |
| ИЗ НИХ МИКРОХИРУРГИЧЕСКИЕ                     | 003        | 426 303,00                  | 382 483,00  | 42 799,00   | 14 626,00                                  |
| из ч-ла операц на орг зрения операц по поводу | 004        | 294 780,00                  | 260 393,00  | 34 531,00   | 4 293,00                                   |
| ОПЕРАЦИИ ПО ПОВОДУ КАТАРАКТЫ                  | 005        | 19 913,00                   | 18 280,00   | 1 633,00  | 142,00                                     |
| ОПЕРАЦИИ НА ОРГАНЕ УША, ГОРЛА, НОСА           | 006        | 70 439,00                   | 52 225,00   | 17 919,00   | 125,00                                     |
| из них ОПЕРАЦИИ НА УХЕ                        | 007        | 221 983,00                  | 201 636,00  | 14 658,00   | 10 921,00                                  |
| ОПЕР-и в ПОЛОСТИ РТА и ЧЕЛЮСТНО-              | 008        | 57 485,00                   | 55 193,00   | 1 644,00  | 1 156,00                                   |
| ОПЕРАЦИИ НА СОСУДАХ                           | 009        | 995 229,00                  | 985 725,00  | 3 750,00  | 48 849,00                                  |
| ИЗ НИХ НА АРТЕРИЯХ                            | 010        | 14 791,00                   | 10 160,00   | 4 718,00  | 1 190,00                                   |
| НА ВЕНАХ                                      | 011        | 1 349,00                    | 1 043,00  | 300,00  | 0,00                                       |
| ОПЕРАЦИИ НА ОРГАНАХ БРЮШНОЙ                   | 012        | 13 442,00                   | 9 117,00  | 4 418,00  | 1 190,00                                   |
| из них ГРЪБКЕСЕЧЕНИИ ПРИ                      | 013        | 36 469,00                   | 27 215,00   | 9 761,00  | 13 211,00                                  |
| по поводу геморрой                            | 014        | 5 345,00                    | 1 426,00  | 4 082,00  | 887,00                                     |
|   | 015        | 7 592,00                    | 4 778,00  | 2 815,00  | 872,00                                     |

# Адаптация МЕДСТАТ для сбора данных внутри субъекта

Формирование кодификатора территорий: меню

**Администратор –  
Словарь территорий**

Кодификатор можно  
корректировать как в  
программе, так и  
**загрузить из заранее  
подготовленного  
файла**

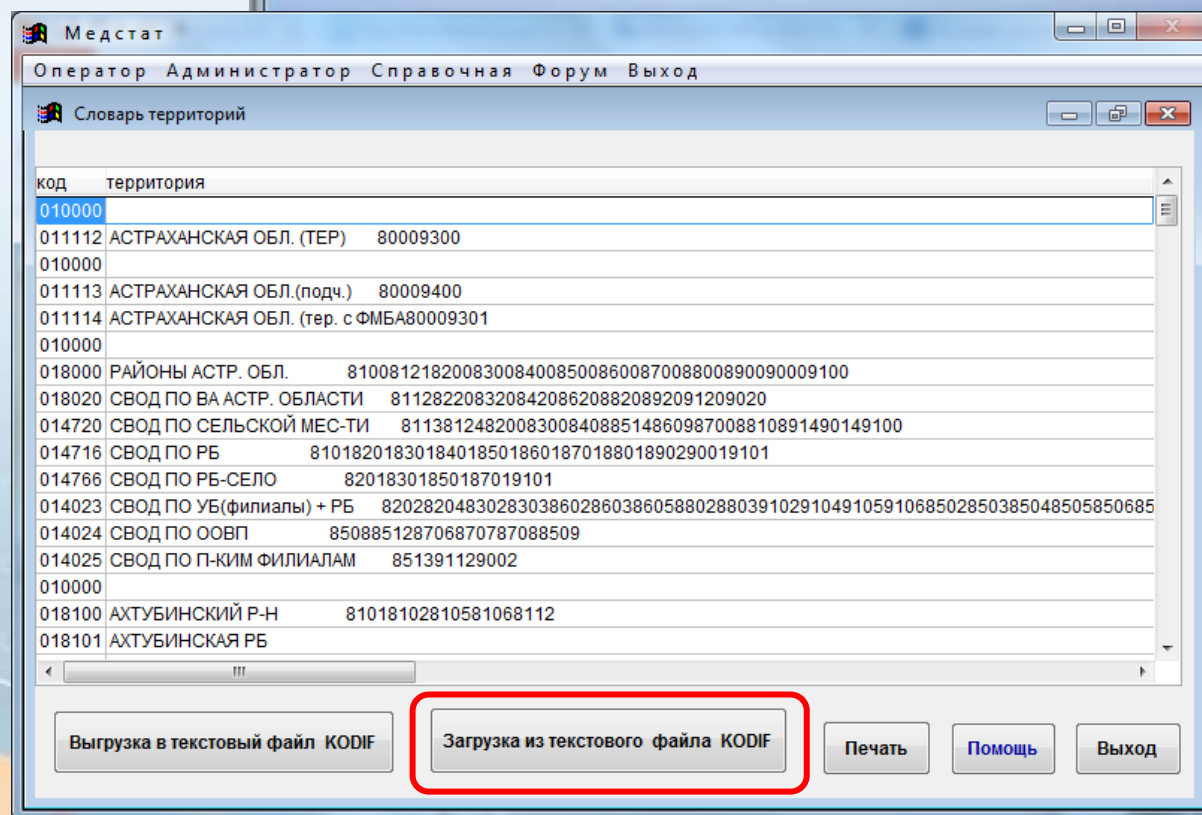
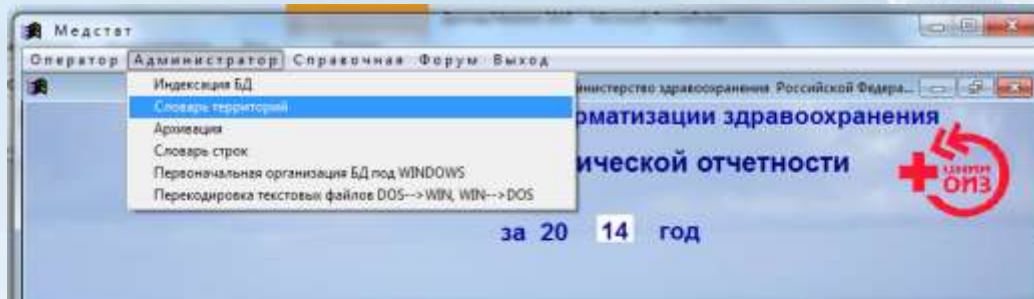

# Формирование сводов данных

Свод информации по территории в целом: меню **Оператор – Свод**

При наличии , так и **загрузить из заранее подготовленного файла**

Медстат

Оператор Администратор Справочная Форум Выход

Свод

Выбор свода

|        |  |   |  |
|--------|--|---|--|
| 011112 | АСТРАХАНСКАЯ ОБЛ. (ТЕР)                | 80009300  |  |
| 011113 | АСТРАХАНСКАЯ ОБЛ.(подч.)               | 80009400  |  |
| 011114 | АСТРАХАНСКАЯ ОБЛ. (тер. с ФМБА80009301 |   |  |
| 014023 | СВОД ПО УБ(филиалы) + РБ               | 8202820483028303860286038605880288039102910491059106850285038 |  |
| 014024 | СВОД ПО ООВП                           | 850885128706870787088509                                      |  |
| 014025 | СВОД ПО П-КИМ ФИЛИАЛАМ                 | 851391129002  |  |
| 014716 | СВОД ПО РБ                             | 81018201830184018501860187018801890290019101                  |  |
| 014720 | СВОД ПО СЕЛЬСКОЙ МЕС-ТИ                | 811381248200830084088514860987008810891490149100              |  |
| 014766 | СВОД ПО РБ-СЕЛО                        | 82018301850187019101  |  |
| 015000 | ГОРОДСКИЕ УЧРЕЖДЕНИЯ                   | 510052005300540055005600                                      |  |
| 015100 | ГОРОДСКИЕ ПОЛИКЛ                       | 5101510251035104510551065107                                  |  |
| 015200 | ДЕТСКИЕ ГОР.ПОЛ-КИ                     | 5201520252035204  |  |
| 015300 | ГОРОДСКИЕ СТОМАТ.ПОЛ-КИ                | 5301530253035304  |  |
| 015400 | ГОР. БОЛЬНИЧНЫЕ УЧР-Я                  | 54015402540354045405  |  |
| 015500 | ДЕТСКИЕ ГОР.БОЛЬНИЦЫ                   | 55015502  |  |
| 018000 | РАЙОНЫ АСТР. ОБЛ.                      | 810081218200830084008500860087008800890090009100              |  |

Выбор формы

00100  
00400  
00500  
00700  
00800  
00900  
01000  
01100  
01200  
01201  
01300  
01400  
01500  
01600  
01700  
01900

Выполнить по выбранной форме 3

Выполнить по всем формам

Просмотр свода в БД

Выполнить по всем ФО и России для 1 формы

Выход

Помощь

# Необходимо обратить внимание

1) Следует соблюдать алгоритм  
(последовательность действий, описанная выше)

2) Не вносить правки в документ Word минуя базу данных  
(пытаясь разблокировать документ или снять защиту)

3) Проводить и анализировать контроли на всех уровнях.

4) При работе с другим ПО, перед отправкой загружать  
данные в МЕДСТАТ, проводить проверки, и лишь затем  
выгружать из базы МЕДСТАТ и направлять в ЦНИИОИЗ



ФЕДЕРАЛЬНОЕ ГОСУДАРСТВЕННОЕ БЮДЖЕТНОЕ УЧРЕЖДЕНИЕ  
ЦЕНТРАЛЬНЫЙ НИИ ОРГАНИЗАЦИИ И  
ИНФОРМАТИЗАЦИИ ЗДРАВООХРАНЕНИЯ  
МИНИСТЕРСТВА ЗДРАВООХРАНЕНИЯ РОССИЙСКОЙ ФЕДЕРАЦИИ

## Особенности использования системы обработки статистической отчетности «МЕДСТАТ»

Н.А. Голубев, к.м.н.,  
зам. заведующего отдела статистики  
ФГБУ «ЦНИИОИЗ» Минздрава России  
[golubev@mednet.ru](mailto:golubev@mednet.ru)